

รายงานการปฏิบัติราชการประจำเดือน ธันวาคม ๒๕๖๖

ประจำปีงบประมาณ พ.ศ. ๒๕๖๗

สถานีตำรวจภูธรอำเภอรณรา

- การตรวจ จุดเสี่ยงจุดล่อแหลม ธนาคาร ร้านทอง ร้านสะดวกซื้อ เพื่อป้องกันเหตุ

ร้อยเวร ๒๐ สายตรวจรถยนต์ และ สายตรวจรถจักรยานยนต์ ได้มีการออกตรวจจุดเสี่ยง จุดล่อแหลม ธนาคาร ร้านค้าทอง ร้านสะดวกซื้อในพื้นที่ เพื่อป้องกันเหตุ สร้างความอุ่นใจ และรักษาความปลอดภัยให้แก่ประชาชน ในรอบเดือน ธันวาคม ๒๕๖๖ ได้ผลการปฏิบัติสรุปได้ตามรายละเอียดในระบบ POLICE ๔.๐ ได้ดังนี้

31 ธันวาคม 2566

สรุปผลการปฏิบัติงานป้องกันปราบปรามอาชญากรรมของสถานีตำรวจในสังกัด ผ่านระบบ Police 4.0
 สังกัด บก.น./ภ.จว. ตำรวจภูธรจังหวัดนครศรีธรรมราช ขบ./ภ.กองบัญชาการตำรวจภูธร ภาค 8
 ประจำเดือน ธันวาคม พ.ศ. 2566

ลำดับ	สถานีตำรวจ	01	02	03	04	05	06	07	08	09	10	11	12	13	14	15	16	17	18	19	20	21	22
1	สภ.อำเภอรณรา	60	9	12	7	19	2,466	573	3,039	98.03	110.48	264.06	19	0.61	327	10.55	125	4.03	2	102	3.29	0	55
	ผลการปฏิบัติของ บก./ภ.จว.	60	9	12	7	19	2,466	573	3,039	98.03	110.48	264.06	19	0.61	327	10.55	125	4.03	2	102	3.29	0	55

- | | | | | |
|---|---|--------------------------------------|-----------------------------------|---|
| 01 - จำนวนการลงทะเบียนตำรวจ | 02 - จำนวนการลงทะเบียนอาสาสมัคร | 03 - จำนวนจุดตรวจบังคับ | 04 - จำนวนจุดตรวจอื่น | 05 - จำนวนจุดตรวจทั้งหมด |
| 06 - ผลตรวจจุดตรวจบังคับ | 07 - ผลตรวจจุดตรวจอื่น | 08 - ผลการตรวจจุดตรวจรวม | 09 - ผลการตรวจจุดตรวจเฉลี่ยต่อวัน | 10 - ประสิทธิภาพในการตรวจจุดตรวจบังคับ |
| 11 - อัตราการตรวจจุดตรวจอื่นๆ | 12 - ผลการตรวจจุดตรวจของอาสาสมัครทั้งหมด | 13 - ผลการตรวจจุดตรวจอาสาสมัครต่อวัน | 14 - ผลการตรวจเยี่ยมประชาชน | 15 - ผลการตรวจเยี่ยมประชาชนเฉลี่ยต่อวัน |
| 16 - ผลการตรวจค้นรวม | 17 - ผลการตรวจค้นเฉลี่ยต่อวัน | 18 - จำนวนการลง Crime Mapping | 19 - จำนวนการตั้งจุดตรวจ | 20 - ผลการตั้งจุดตรวจเฉลี่ยต่อวัน |
| 21 - จำนวนการลง CCTV Mapping (รายเดือน) | 22 - จำนวนการลง CCTV Mapping (รวมทั้งหมด) | | | |

- การตรวจร่วมส่วนราชการ

วันที่ (๒๕ ธ.ค.๖๗) นำโดย นายอำเภออำเภอรณรา , พ.ต.อ.ชัยภัทร ศรีเรือง ผกก.สภ.อำเภอรณรา , พ.ต.ท.ณัฐวิทย์ โททอง รอง ผกก.ป.สภ.อำเภอรณรา พ.ต.ท.สนอง ประมวณศิลป์ สวป.สภ.อำเภอรณรา พร้อมกำลังร้อยเวร ๒๐ สายตรวจรถยนต์ สายตรวจรถจักรยานยนต์ ฝ่ายปกครอง ได้ร่วมกันออกตรวจในพื้นที่อำเภอรณรา



- การตั้งจุดตรวจ- จุดสกัด

ร้อยเวร ๒๐ สายตรวจจรถยนต์ สายตรวจจรจกยานยนต์ ตั้งจุดตรวจในพื้นที่เพื่อป้องกันเหตุอาชญากรรมในพื้นที่ และตรวจค้นสิ่งผิดกฎหมาย ประจำเดือน ธันวาคม ๒๕๖๖ จำนวน ๑๐๒ ครั้ง



- ตรวจเยี่ยมประชาชน

ร้อยเวร ๒๐ และสายตรวจจรถยนต์ ตรวจเยี่ยมประชาชนขณะออกตรวจพื้นที่ พบปะพูดคุยสอบถามปัญหาและความต้องการให้ตำรวจเข้าดำเนินการแก้ไข ประจำเดือน ธันวาคม ๒๕๖๖ จำนวน ๓๒๗ ครั้ง



- การป้องกันการแข่งรถในทางสาธารณะ

ร้อยเวร ๒๐ สายตรวจจรถยนต์ และ สายตรวจจรจกยานยนต์ ได้มีการออกตรวจป้องกันการแข่งรถในทางสาธารณะ ในพื้นที่ ประจำเดือน ธันวาคม จำนวน ๕๘ ครั้ง

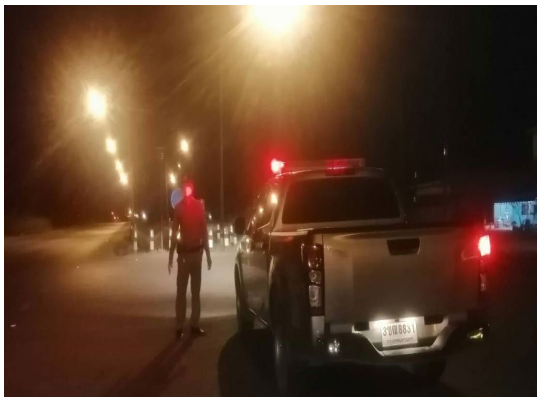

- ชุตชุมชนสัมพันธ์ ประชาสัมพันธ์ให้ความรู้เรื่องยาเสพติดในชุมชน

เมื่อวันที่ ๒๒ ธันวาคม ๒๕๖๖ เวลา ๑๔.๐๐ น. พ.ต.ท.สนอง ประมวลศิลป์ สวป.สภ.ถ้าพรรณรา/หน.ชมส.สภ.ถ้าพรรณรา พร้อมด้วย เจ้าหน้าที่ชุด ชมส.สภ.ถ้าพรรณรา ประชุมประชาชนในพื้นที่หมู่บ้าน เป้าหมาย บ้านฉนวนจันทร์ ม.๒ ต.ดุสิต อ.ถ้าพรรณรา จ.นครศรีธรรมราช เพื่อแจ้งให้ประชาชนทราบการเข้าปฏิบัติงาน ชมส.ในพื้นที่ และประชาสัมพันธ์ให้ความรู้เรื่องยาเสพติดในชุมชน



- การประชุมวิเคราะห์อาชญากรรมประจำสัปดาห์

วันที่ ๒๕ ธ.ค.๒๕๖๖ เวลา ๐๙.๐๐ น. พ.ต.อ.ชัยภัทร ศรีเรือง ผกก.สภ.ถ้าพรรณรา พ.ต.ท.ณัฐวิทย์ โอทอง รอง ผกก.ป.สภ.ถ้าพรรณรา พ.ต.ท.ยุทธนา บริพันธ์ รอง ผกก.สส.สภ.ถ้าพรรณรา พ.ต.ท.สนอง ประมวลศิลป์ สวป.สภ.ถ้าพรรณรา พ.ต.ท.ธวัชชัย ศรียัง สว.อก.สภ.ถ้าพรรณรา พร้อมทีมงานวิเคราะห์อาชญากรรมประจำ สภ.ร่วมประชุมวิเคราะห์อาชญากรรม เพื่อวางแผนแนวทางการปฏิบัติหน้าที่และปรับแผนการตรวจให้สอดคล้องกับสภาพอาชญากรรมที่เกิดขึ้นในพื้นที่ ณ ห้อง ศปก.สภ.ถ้าพรรณรา

